

- A** Papa wierzchniego krycia termozgrzewalna na włókninie poliestrowej
 Papa asfaltowa do mechanicznego mocowania na włókninie poliestrowej
 Poszycie z płyt drewnopochodnych OSB grub. 20mm, łączonych na wpust i pióro własne
 Ołaczenie 50 x 40 mm
 Kontrłaty 50 x 40 mm
 Membrana wiatroizolacyjna o wysokiej paroprzepuszczalności
 Dźwigar kratowy z drewna sosnowego – pas górny
 Termoizolacja matą z wełny mineralnej „TOPROCK” grub. 150mm; prod. ROCKWOOL
 Dźwigar kratowy z drewna sosnowego – pas dolny
 Membrana paroizolacyjna o niskiej paroprzepuszczalności
 System profili szkieletu nośnego sufitowego
 Płyty gipsowo-kartonowe 12mm w klasie odporności ogniowej REI 60.

- B** Papa wierzchniego krycia termozgrzewalna na włókninie poliestrowej
 Papa podkładowa termozgrzewalna na włókninie poliestrowej
 Płyta dociskowa z bet. B 15 grub. 60 mm zbrojona matą zgrzewaną z drutu – oczka 150 x 150
 Folia budowlana PE zwykła grub. 0,5 mm
 Styrodur CS ze spadkiem 10%
 Płyta stropowa żelbetowa nośna

- C** Terakota typu gres klejona do podłoża
 Gładź wyrównawcza do 15 mm
 Płyta dociskowa z bet. B 15 grub. 50mm zbrojona matą zgrzewaną z drutu – oczka 150 x 150 mm
 Termoizolacja płytami styropianowymi FS-30 grub. 80mm łączonymi na zakładkę
 Folia hydroizolacyjna PE – LD (np. IZOVILS) grub. 0,4mm
 Podłoże z betonu B 15 grub. 150mm
 Piasek wiślany ubity warstwami – do rzędnej gruntu rodzimego

- E** Terakota typu gres klejona do podłoża
 Gładź wyrównawcza ułożona ze spadkiem grub. 30 – 60mm, zbrojona zbrojeniem rozproszonym
 Podłoże z betonu B 15 grub. 150mm
 Piasek wiślany ubity warstwami – do rzędnej gruntu rodzimego

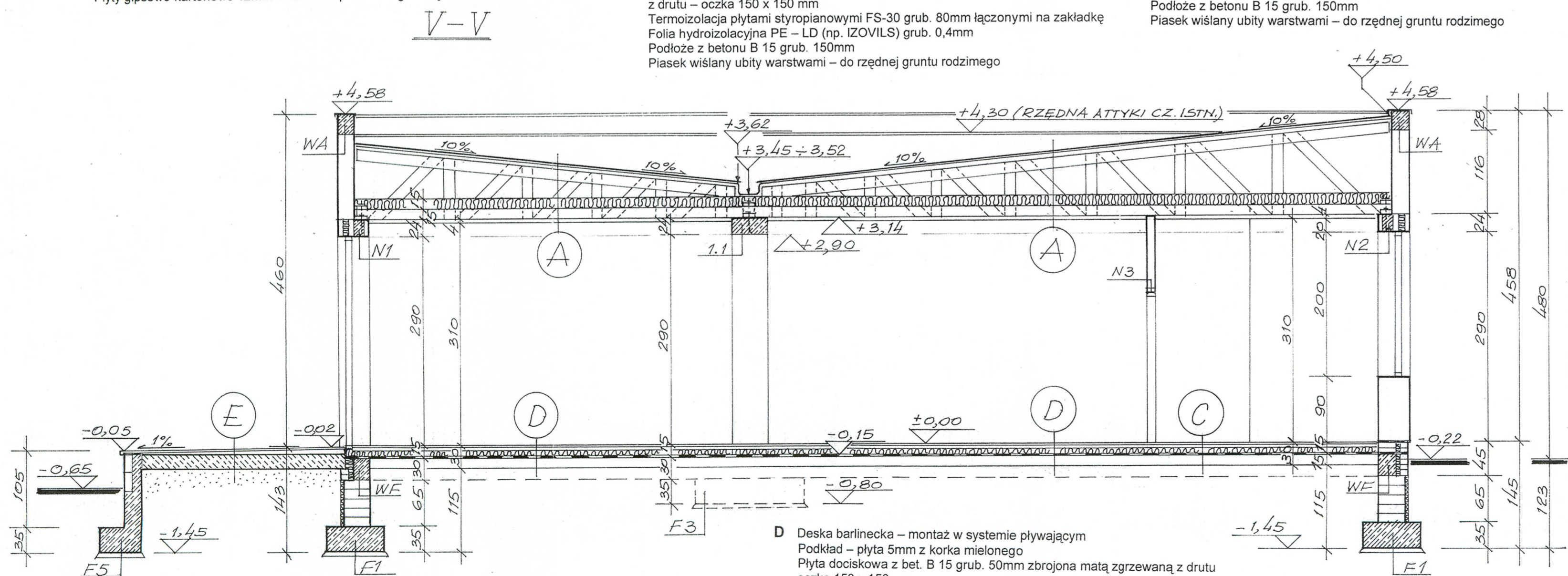
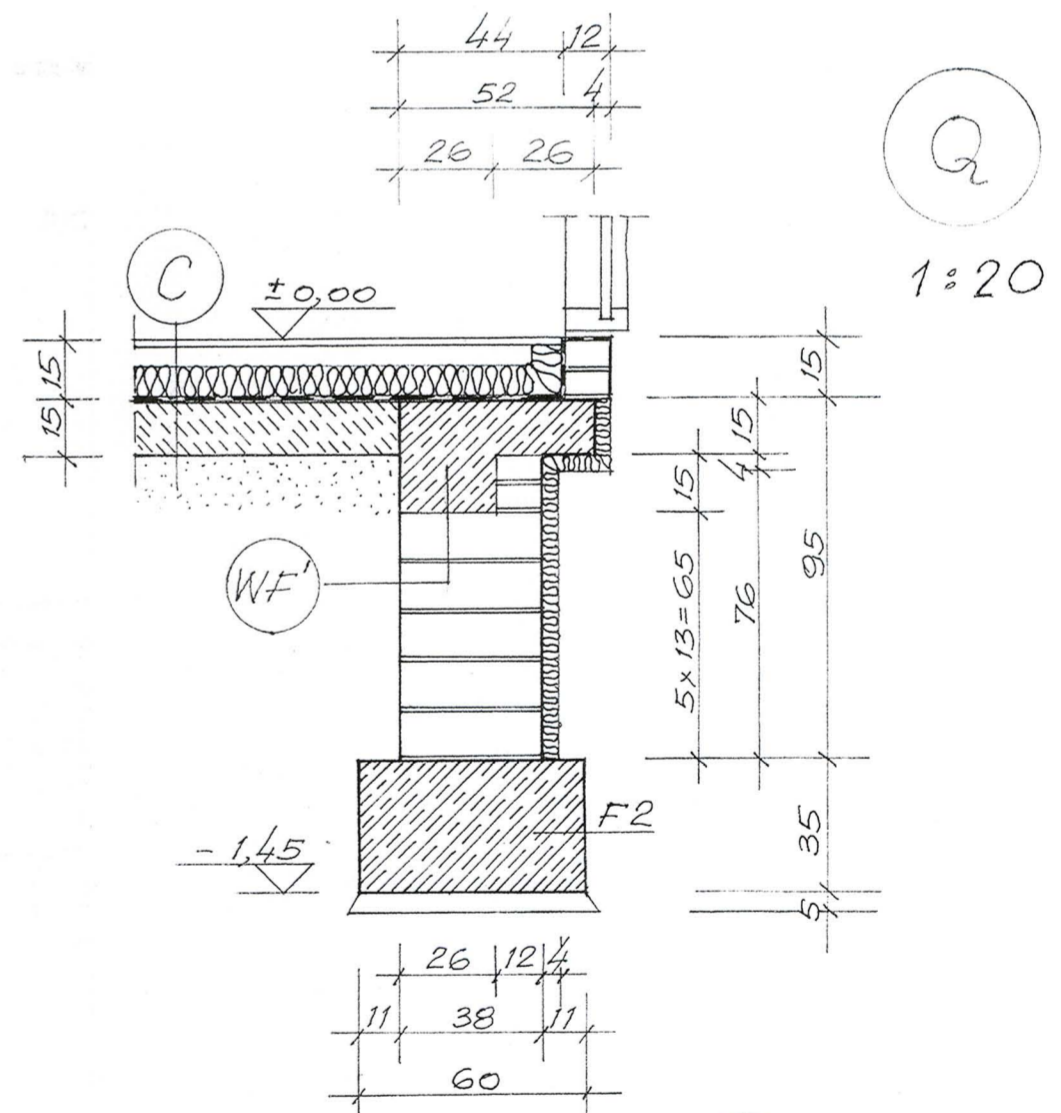

- D** Deska barlinecka – montaż w systemie pływającym
 Podkład – płyta 5mm z korka mielonego
 Płyta dociskowa z bet. B 15 grub. 50mm zbrojona matą zgrzewaną z drutu oczka 150 x 150
 Termoizolacja płytami styropianowymi FS-30 grub. 80mm łączonymi na zakładkę
 Folia hydroizolacyjna PE – LD (np. IZOVILS) grub. 0,4mm
 Podłoże z betonu B 15 grub. 150mm
 Piasek wiślany ubity warstwami – do rzędnej gruntu rodzimego

ACTUALIZACJA
 CZERWIEC 2011R.
 Joanna Gaudasińska
 inżynier budownictwa lądowego
 upr. wyk. 199/68
 upr. proj. Wa-771/94

inż. arch. Wojciech Popławski
 upr. bud. Nr 2413/61 z art. 361
 Alicja Bartosiewicz
 mgr inż. architekt
 UPR. BUD. St-458/75

TYTUŁ OPRACOWANIA:	
PROJEKT BUDOWLANY ROZBUDOWY PRZEDSZKOLA PRZY ZESPOLU SZKÓŁ W HALINOWIE, UL. OKUNIEWSKA 115	
TYTUŁ RYSUNKU:	
PRZEKROJE III - III, IV - IV; v Joanna Gaudasińska inżynier budownictwa lądowego	
RYS NR 4.7	upr. swaj. 199/68-50
PROJEKTANCI:	upr. proj. Wa-771/94
INŻ. JOANNA GAUDASIŃSKA UPR. NR St-199/68, Wa-771/94	
MGR INŻ. ARCH. ALICJA BARTOSIEWICZ UPR. NR St-458/75	
SPR. INŻ. ARCH. WOJCIECH POPLAWSKI UPR. NR 2413/61	
DATA: STYCZEŃ 2008R.	
PODPIS:	
Alicja Bartosiewicz inż. arch. Wojciech Popławski	
mgr inż. architekt upr. bud. Nr 2413/61 z art. 361	
UPR. BUD. St-458/75	

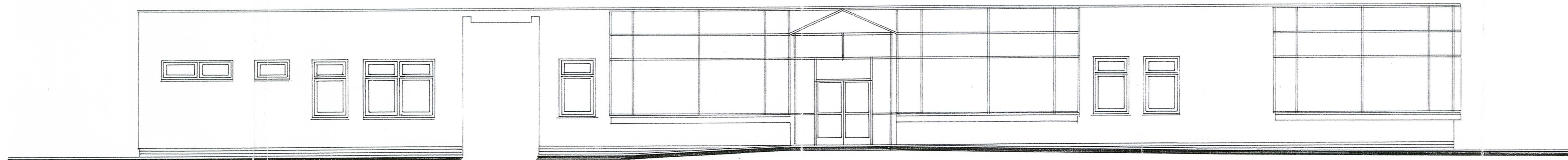

WSCHODNIA

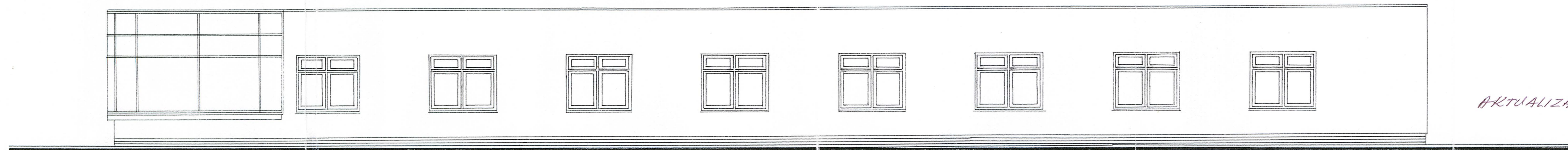

ZACHODNIO - PÓŁNOCNA

AKTUALIZACJA - CZERWIEC 2011 R.

Joanna Gaudasińska
inżynier budownictwa lądowego
upr. wyk. 199/68
upr. proj. Wa-771/94

WP
inż. arch. Wojciech Popławski
upr. bud. Nr 2413/61 z art. 361

Alicja Bartosiewicz
mgr inż. architekt
UPR. BUD. St-458/75
A. Bartosiewicz

TYTUŁ OPRACOWANIA :	
PROJEKT BUDOWLANY ROZBUDOWY PRZEDSZKOLA PRZY ZESPOLE SZKÓŁ W HALINOWIE, UL. OKUNIEWSKA 115	
TYTUŁ RYSUNKU :	
ELEWACJE	
RYS. NR 4.8	Joanna Gaudasińska inżynier budownictwa lądowego SKALA 1:300
PROJEKTANCI :	inż. arch. Wojciech Popławski upr. bud. Nr 2413/61 z art. 361
INŻ. JOANNA GAUDASIŃSKA UPR. NR St-199/68, Wa-771/94	upr. wyk. 199/68
MGR INŻ. ARCH. ALICJA BARTOSIEWICZ UPR. NR St-458/75	upr. proj. Wa-771/94
SPR. INŻ. ARCH. WOJCIECH POPLAWSKI UPR. NR 2413/61	
DATA : STYCZEŃ 2008R.	Alicja Bartosiewicz mgr inż. architekt UPR. BUD. St-458/75
PODPIS :	inż. arch. Wojciech Popławski upr. bud. Nr 2413/61 z art. 361

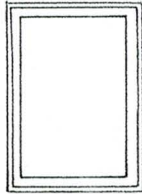
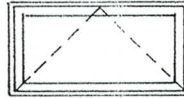
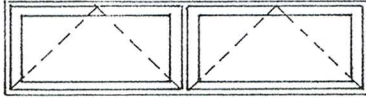
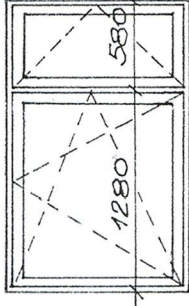
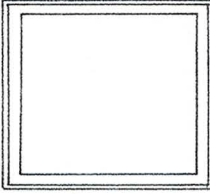
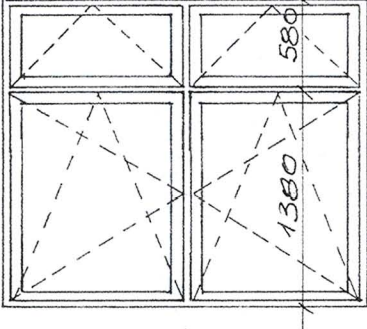
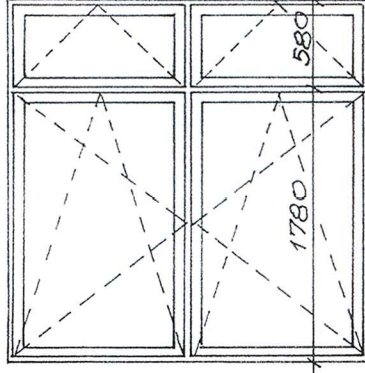
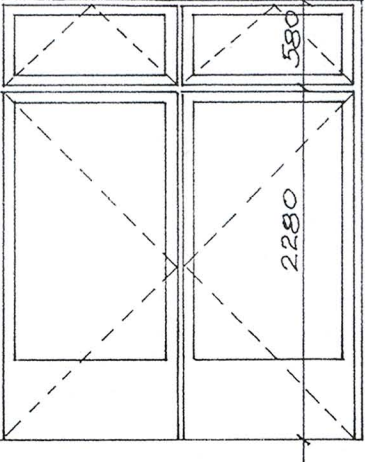
SYMBOL PROJEKT.	01	02	03	04	05	06	07	08
SCHEMAT :								
WYMIARY : Sz x Hz	860 x 1160	1160 x 560	2360 x 560	1160 x 1860	1360 x 1160	2360 x 1960	2360 x 2360	2360 x 2860
ILOŚĆ :	3	4	2	10	3	10	4	5
UWAGI :	NAŚWIETLE				NAŚWIETLE W POKOJU NAUCZYCIEL- SKIM "LUSTRO WENECKIE" - SZKŁO RE- FLEKSYJNE			

UWAGA: WSZYSTKIE OKNA Z NAWIEWNIKAMI AUTOMATYCZNYMI "VENTAIR" Z DODATKOWYMI RĘCZNYMI REGULATORAMI PRZEPŁYWU POWIETRZA.

AKTUALIZACJA
CZERWIEC 2011R.

Alicja Bartosiewicz
mgr inż. architekt
UPR. BUD. St-458/75

alban

Joanna Gaudasińska
inżynier budownictwa lądowego
upr. wyk. 199/68
upr. proj. Wa-771/94

TYTUŁ OPRACOWANIA :	
PROJEKT BUDOWLANY ROZBUDOWY PRZEDSZKOLA PRZY ZESPOLE SZKÓŁ W HALINOWIE, UL. OKUNIEWSKA NR 115	
TYTUŁ RYSUNKU :	
ZESTAWIENIE OKIEN I DRZWI ZEWNĘTRZNYCH	
RYS. NR 4.10	inżynier budownictwa lądowego
PROJEKTANCI :	SKALA 1:50
INŻ. JOANNA GAUDASIŃSKA UPR. NR ST-199/68; Wa-771/94	upr. proj. Wa-771/94
MGR INŻ. ARCH. ALICJA BARTOSIEWICZ UPR. NR St-458/75	
SPR. INŻ. ARCH. WOJCIECH POPLAWSKI UOR. NR 24/13/61	
DATA : STYCZEŃ 2008R.	Alicja Bartosiewicz inż. arch. Wojciech Poplawski
PODPIS :	mgr inż. architekt upr. bud. Nr 2413/61 z art. 361
	UPR. BUD. St-458/75

5. ZAŚWIADCZENIA I UPRAWNIENIA PROJEKTANTÓW

OŚWIADCZENIE

Zgodnie z art. 20 ust. 4 Prawa budowlanego (Dz. U. z 2006 r., poz. 1118 tj. z późn. zm.)

Oświadczam jako projektant /sprawdzający, że projekt budowlany pt. Rozbudowa przedszkola przy Zespole Szkół w Halinowie – Architektura, na terenie położonym w Halinowie przy ul. Okuniewskiej, działki ew. nr : 19/3, 19/4, 19/5, 19/6, 18/4, 18/5, 18/7 i 18/8 dla Gminy Halinów, został sporządzony zgodnie z obowiązującymi przepisami oraz zasadami wiedzy technicznej i spełnia wymogi bezpieczeństwa i ochrony zdrowia.

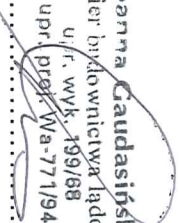
Joanna Caudasińska
inżynier budownictwa lądowego
U/r. WYK. 199/68
upr. prof. Wa-771/94
.....

Halinów, czerwiec 2011 r.

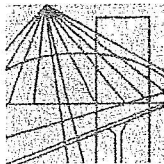

MAZOWIECKA
OKRĘGOWA
I Z B A
INŻYNIERÓW
BUDOWNICTWA

Warszawa, 5 stycznia 2011

Zaświadczenie

Pani JOANNA ELŻBIETA GAUDASIŃSKA

miejsce zamieszkania:

ul. BRONIEWSKIEGO 15

05-070 SULEJÓWEK

jest członkiem Mazowieckiej Okręgowej Izby Inżynierów Budownictwa

o numerze ewidencyjnym: MAZ/BO/3214/02

i posiada wymagane ubezpieczenie od odpowiedzialności cywilnej.

Niniejsze zaświadczenie jest ważne

od dnia: *1 stycznia 2011 r.* do dnia: *31 grudnia 2011 r.*

MAZOWIECKA OKRĘGOWA IZBA
INŻYNIERÓW BUDOWNICTWA
Izba PRZEWODNICZĄCEGO

mgr inż. Jerzy Kotowski

Biuro: ul. 1 Sierpnia 36B, 02-134 Warszawa, tel. 022 868 35 35, 022 868 35 81, 022 868 35 82, fax 022 868 35 49, www.maz.pitb.org.pl e-mail: bituro@maz.pitb.org.pl
Dział Członkowski: tel. 022 878 04 11, 022 826 11 05, fax 022 300 99 00, Dział Szkoleń: 022 828 34 10, 022 868 35 50
Komisja Kwalifikacyjna: tel. 022 878 04 03, 022 878 04 04, fax 022 826 28 67 w. 153

URZĄD WOJEWÓDZKI
w Warszawie
Wydział Nadzoru Urbanistycznego
i Budowlanego

Warszawa, dnia 30.12.1994r.

Nr ewidencyjny Wa-771/94

STWIERDZENIE POSIADANIA PRZYGOTOWANIA ZAWODOWEGO do pełnienia samodzielnej funkcji technicznej w budownictwie

Na podstawie art. 18 ust 5 i art. 57 ust 3 ustawy z dnia 24 października 1974 r. - Prawo budowlane (Dz.U.Nr 38, poz. 229) oraz § 2 ust. 1 pkt 2, § 2 ust. 2 pkt 1, § 13 ust. 1 pkt 1 rozp. Ministra Gospodarki Terenowej i Ochrony Środowiska z dnia 20.II.1975 r. w sprawie samodzielnych funkcji technicznych w budownictwie (Dz.U.Nr 8, poz. 46 z późn. zmianami)

STWIERDZAM

że Pani **JOANNA ELŻBIETA GAUDASIŃSKA** c. Henryka
inżynier budownictwa lądowego
urodzona dnia 11 marca 1941 r. w miejscowości Jawidz, posiada przygotowanie zawodowe do
pełnienia samodzielnej funkcji technicznej projektanta w specjalności

architektonicznej

do sporządzania projektów w zakresie rozwiązań architektonicznych obiektów budowlanych -
w budownictwie jednorodzinym, zagrodowym oraz innych budynków o kubaturze do
1000 m³.

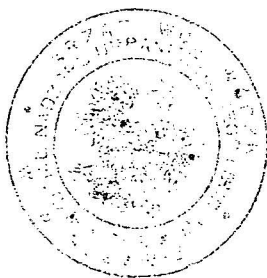

Z up. WOJEWODY WARSZAWSKIEGO

dr hab. arch. Andrzej Gawiłkowski

DIREKTOR WYDZIAŁU
Nadzoru Urbanistycznego i Budowlanego
Urzędu Wojewódzkiego w Warszawie

PREZYDIUM
RADY NARODOWEJ m. st. WARSZAWY
WYDZIAŁ ARCHITEKTURY
NADZORU BUDOWLANEGO I GEODEZJI
Nr ewid. uprawn. 199/68

Warszawa, dnia 18 maja 1968 r.

UPRAWNIENIA BUDOWLANE

Na podstawie art. 18, art. 19, ust. 1, pkt. 1 i art. 20, ust. 1 ustawy z dnia 31 stycznia 1961 r. — prawo budowlane (Dz. U. nr 7, poz. 46) oraz § 29 i § ... 6. ust. 1. p. 2 rozporządzenia Przewodniczącego Komitetu Budownictwa, Urbanistyki i Architektury z dnia 10 września 1962 r. w sprawie kwalifikacji fachowych osób wykonujących funkcje techniczne w budownictwie powszechnym (Dz. U. nr 53, poz. 266)

Ob. JOANNA ELŻBIETA GAUDA SIŃSKA c. Henryka
inżynier budownictwa lądowego
urodzony dnia 11. III. 1941 r. Jawidz pow. Lubartów

OTRZYMUJE

w specjalności konstrukcyjno - inżynierskiej
uprawnienia budowlane do kierowania robotami budowlanymi na budowie
obiektów budowlanych z wyjątkiem robót obejmujących skomplikowa-
ne instalacje i urządzenia sanitarne oraz instalacje i urządze-
nia elektryczne.



1968
Uwiniata
mgr inż. arch. Stanisław Litwin

O Ś W I A D C Z E N I E

Zgodnie z art. 20 ust. 4 Prawa budowlanego (Dz. U. z 2006 r., poz. 1118 tj. z późn. zm.)

Oświadczam jako projektant /sprawdzający, że projekt budowlany pt. Rozbudowa przedszkola przy Zespole Szkół w Halinowie – Architektura, na terenie położonym w Halinowie przy ul. Okuniewskiej, działki ew. nr : 19/3, 19/4, 19/5, 19/6, 18/4, 18/5, 18/7 i 18/8 dla Gminy Halinów, został sporządzony zgodnie z obowiązującymi przepisami oraz zasadami wiedzy technicznej i spełnia wymogi bezpieczeństwa i ochrony zdrowia.

Alicja Bartosiewicz
mgr inż. architekt
UPR. BUD. St-458775



Halinów, czerwiec 2011 r.



IZBA ARCHITEKTÓW
MAZOWIECKIE OKRĘGOWE IZBY ARCHITEKTÓW RP

Mazowiecka Okręgowa Rada Izby Architektów RP

ZAŚWIADCZENIE - ORYGINAŁ

(wypis z listy architektów)

Mazowiecka Okręgowa Rada Izby Architektów RP zaświadcza, że:

mgr inż. arch. Alicja Janina BARTOSIEWICZ

posiadająca kwalifikacje zawodowe do pełnienia samodzielnych funkcji technicznych w budownictwie w specjalności architektonicznej i w zakresie posiadanych uprawnień nr **458/75**, jest wpisana na listę członków Mazowieckiej Okręgowej Izby Architektów RP pod numerem: **MA-0072**.

Członek czynny od: 20-01-2002 r.

Data i miejsce wygenerowania zaświadczenia: 21-02-2011 r. Warszawa.

Zaświadczenie jest ważne do dnia: **31-12-2011 r.**

Podpisano elektronicznie w systemie informatycznym Izby Architektów RP przez:
Anatol Kuczyński, Sekretarz Okręgowej Rady Izby Architektów RP.

Nr weryfikacyjny zaświadczenia:

MA-0072-FB25-7E9A-AYA7-FY3B

Dane zawarte w niniejszym zaświadczeniu można sprawdzić podając nr weryfikacyjny zaświadczenia w publicznym serwisie internetowym Izby Architektów: www.izbaarchitektow.pl lub kontaktując się bezpośrednio z właściwą Okręgową Izbą Architektów RP.

Nr ewid. uprawn. St-458/75

ODPIS

UPRAWNIENIA BUDOWLANE

Na podstawie art. 18, 19, ust. 1, pkt 1 i art. 20, ust. 1 ustawy z dnia 31 stycznia 1961 r. — prawo budowlane (Dz. U. nr 7, poz. 46) oraz § 29 i § 5 ust. 1 pkt 1 rozporządzenia Przewodniczącego Komitetu Budownictwa, Urbanistyki i Architektury z dnia 10 września 1962 r. w sprawie kwalifikacji fachowych osób wykonujących funkcje techniczne w budownictwie powszechnym (Dz. U. nr 53, poz. 266)

Ob. ALICJA JANINA BARTOSIEWICZ c. Longina

magister inżynier architekt

urodzony dnia 16.I.1945 r. Warszawa

OTRZYMUJE

w specjalności architektonicznej

uprawnienia budowlane do sporządzania projektów budowlanych architektonicznych wszelkich obiektów budowlanych, projektów budowlanych konstrukcyjnych z wyjątkiem projektów obiektów budowlanych o skomplikowanej konstrukcji, projektów instalacji i urządzeń sanitarnych z wyjątkiem skomplikowanych instalacji i urządzeń sanitarnych.



z up. PREZYDENTA MIASTA

[Signature]
mgr inż. arch. Eugeniusz Nawrocki
Z-ca Maczelnego Architekta Warszawy

OŚWIADCZENIE

Zgodnie z art. 20 ust. 4 Prawa budowlanego (Dz. U. z 2006 r., poz. 1118 tj. z późn. zm.)

Oświadczam jako ~~projektant~~ /sprawdzający, że projekt budowlany pt. Rozbudowa przedszkola przy Zespole Szkół w Halinowie – Architektura, na terenie położonym w Halinowie przy ul. Okuniewskiej, działki ew. nr : 19/3, 19/4, 19/5, 19/6, 18/4, 18/5, 18/7 i 18/8 dla Gminy Halinów, został sporządzony zgodnie z obowiązującymi przepisami oraz zasadami wiedzy technicznej i spełnia wymogi bezpieczeństwa i ochrony zdrowia.

.....
inż. arch. Wojciech Popławski
upr. bud. Nr 2413/61 z art. 361

Halinów, czerwiec 2011 r.



**IZBA ARCHITEKTÓW
RZECZYPOSPOLITEJ POLSKIEJ**

Mazowiecka Okręgowa Rada Izby Architektów RP

ZAŚWIADCZENIE - ORYGINAŁ

(wypis z listy architektów)

Mazowiecka Okręgowa Rada Izby Architektów RP zaświadcza, że:

inż. arch. Wojciech POPŁAWSKI

posiadający kwalifikacje zawodowe do pełnienia samodzielnych funkcji technicznych w budownictwie w specjalności architektonicznej i w zakresie posiadanych uprawnień nr **2413/61**, jest wpisany na listę członków Mazowieckiej Okręgowej Izby Architektów RP pod numerem: **MA-0670**.

Członek czynny od: 20-01-2002 r.

Data i miejsce wygenerowania zaświadczenia: 07-03-2011 r. Warszawa.

Zaświadczenie jest ważne do dnia: **30-06-2011 r.**

Podpisano elektronicznie w systemie informatycznym Izby Architektów RP przez:
Anatol Kuczyński, Sekretarz Okręgowej Rady Izby Architektów RP.

Nr weryfikacyjny zaświadczenia:

MA-0670-7D7B-A8F3-E435-1D37

Nr ewid. uprawn. 2413/61

U P R A W N I E N I A

z art. 361 prawa budowlanego

Ob. P O P Ę A W S K I Wojciech
inżynier architekt

urodz. dnia 14 stycznia 1931 r. w Warszawie

po wykazaniu się posiadaniem kwalifikacji określonych art. 361 rozporządzenia Prez. z dnia 16 lutego 1928 r. o prawie budowlanym i zabudowaniu osiedli (Dz. U. z 1939 r. Nr 34, poz. 216) oraz po złożeniu egzaminu przewidzianego w art. 361 lit. c) tego rozporządzenia, o t r z y m u j e na podstawie art. 367 wymienionego prawa uprawnienia do:

1. kierowania robotami budowlanymi, z wyjątkiem kierowania robotami konstrukcyjnymi, dotyczącymi budynków określonych w art. 358 ust. (2) powołanego rozporządzenia,
2. sporządzania projektów (planów) tych robót.

PRZEWODNICZĄCY

zm 