

41

RADA GMINY
w Halinowie

UCHWAŁA Nr VII/42/94

RADY GMINY W HALINOWIE

z dnia 29 grudnia 1994 roku

w sprawie: Statutu Gminnego Zespołu Ekonomiczno-Administracyjnego Szkół w Halinowie

Na podstawie art.18 ust.2 pkt 15 ustawy z dnia 08 marca 1990 r. - o samorządzie terytorialnym /Dz.U. nr 16 poz.95 z późn. zm./ w związku z art.1 pkt 5 i 18 ustawy z dnia 17 maja 1990 r. - o podziale zadań i kompetencji określonych w ustawach szczególnych pomiędzy organy gminy a organy administracji rządowej oraz zmianie niektórych ustaw /Dz.U. nr 34, poz.198 z późn. zm./ oraz art.104 i art.105 ustawy z dnia 07 września 1991 r. - o systemie oświaty /Dz.U. nr 95, poz.425 z późn. zm./ Rada Gminy w Halinowie postanawia co następuje:

§ 1

Uchwalić Statut Gminnego Zespołu Ekonomiczno-Administracyjnego Szkół w brzmieniu ustalonym w załączniku.

§ 2

Wykonanie uchwały powierza się Zarządowi Gminy.

§ 3

Uchwała wchodzi w życie z dniem podjęcia

PRZYJĘTO
1995-01-20
Kuc
Uchwała wraz z załącznikami
otrzymuje dep. GZEAS - p. H. Paris
1995-01-20
Kuc

S T A T U T

Gminnego Zespołu Ekonomiczno-Administracyjnego Szkół w Halinowie

I. Postanowienia ogólne

& 1

Gminny Zespół Ekonomiczno-Administracyjny Szkół w Halinowie zwany dalej "Zespołem" działa na podstawie:

1. Ustawy z dnia 8 marca 1990r. o samorządzie terytorialnym (Dz.U. Nr 16, poz. 95 z późn. zm.)
2. Ustawy z dnia 7 września 1991r. o Systemie Oświaty (Dz.U. Nr 95 poz. 425 z późn. zm.)
3. Ustawy z dnia 5 stycznia 1991 r. Prawo budżetowe (t.j. Dz.U. z 1993 r. Nr 72 poz. 344)

& 2

1. Siedziba "Zespołu" mieści się w Urzędzie Gminy w Halinowie, ul. Spółdzielcza 1.

& 3

1. "Zespół" jest jednostką budżetową samodzielnie bilansująca, finansowaną z budżetu gminy.
2. "Zespół" prowadzi gospodarkę pozabudżetową.

II. Cele i zadania "Zespołu"

& 4

1. "Zespół" jest jednostką wykonawczą, koordynacyjną i pomocniczą Gminy Halinów w zakresie prowadzenia spraw związanych z utrzymaniem i funkcjonowaniem szkół i przedszkoli oraz zespołów szkolno-przedszkolnych działających na terenie gminy.
2. Podstawowym celem "Zespołu" jest zwiększenie efektywności gospodarowania środkami finansowymi i składnikami majątkowymi w szkolnictwie oraz odciążeniem dyrektorów szkół i przedszkoli oraz zespołów szkolno-przedszkolnych pracami administracyjno-gospodarczymi i finansowymi.

& 5

Do podstawowych zadań "Zespołu" należy w szczególności:

1. współdziałanie z dyrektorami szkół i przedszkoli oraz zespołów szkolno-przedszkolnych w;
 - opracowaniu rocznych planów budżetu, sieci placówek, wyposażenia szkół i przedszkoli oraz zespołów szkolno-przedszkolnych,
 - zagospodarowaniu, utrzymaniu i remontach obiektów szkolnych
2. wnioskowanie o wprowadzenie zmian w organizacji sieci szkół i przedszkoli oraz zespołów szkolno-przedszkolnych,
3. przygotowywania umów najmu budynków i pomieszczeń dla szkół oraz mieszkań dla nauczycieli,
4. współdziałanie z dyrektorami szkół w zakresie spraw socjalno-bytowych pracowników szkół i przedszkoli oraz zespołów szkolno-przedszkolnych,
5. prowadzenie obsługi finansowo-księgowej szkół i przedszkoli oraz zespołów szkolno-przedszkolnych,
6. organizowanie wypłat wynagrodzeń, ewidencjonowanie danych o zatrudnieniu i wynagrodzeniu,
7. prowadzenie sprawozdawczości w zakresie realizowanych zadań,
8. tworzenie warunków do przestrzegania dyscypliny finansowej i budżetowej w placówkach objętych obsługą "Zespołu".
9. prowadzenie ewidencji środków trwałych, przedmiotów nietrwałych i materiałów placówek zgodnie z przepisami o rachunkowości budżetowej,
10. koordynacja i nadzorowanie czynności inwentaryzacyjnych składników majątkowych w szkołach i przedszkolach oraz zespołach szkolno-przedszkolnych.
11. obsługa techniczna spraw kadrowych szkół i przedszkoli oraz placówek szkolno-przedszkolnych.

III. Organizacja "Zespołu"

& 6

1. "Zespół" jest jednostką organizacyjną Gminy Halinów.
2. Strukturę organizacyjną "Zespołu" określa załącznik Nr 1 do Statutu.
3. Bezpośredni nadzór nad "Zespołem" sprawuje Zarząd Gminy w Halinowie.

& 7

Dyrektora "Zespołu" powołuje i odwołuje Zarząd Gminy na wniosek Wójta.

& 8

1. "Zespołem" kieruje dyrektor.
2. Dyrektor wykonuje powierzone zadania przy pomocy głównego księgowego i pracowników "Zespołu"

& 9

Szczegółowy zakres zadań i obowiązków dla dyrektora ustala Wójt dla pozostałych pracowników dyrektor.

&.10

Zmian w Statucie dokonuje Rada Gminy.

A handwritten signature in black ink, appearing to be a stylized name, located on the right side of the page.

S C H E M A T O R G A N I Z A C Y J N Y
G M I N N E G O Z E S P O Ł U E K O N O M I C Z N O - A D M I N I S T R A C Y J N E G O S Z K O Ł
W H A L I N O W I E

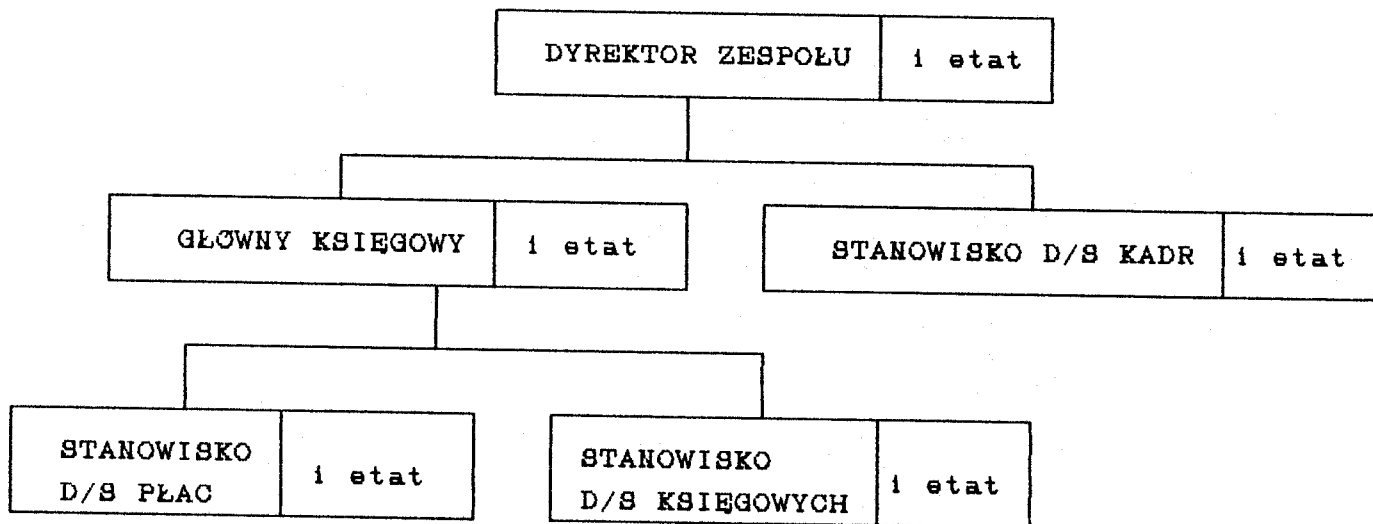

[Handwritten signature]