MIEJSCOWY PLAN ZAGOSPODAROWANIA PRZESTRZENNEGO MIEJSCOWOŚCI MICHAŁÓW, GMINA HALINÓW

RYSUNEK PLANU

Załącznik Nr 1 do Uchwały Nr .....
Rady Miejskiej w Halinowie z dnia .....

SKALA 1 : 1000

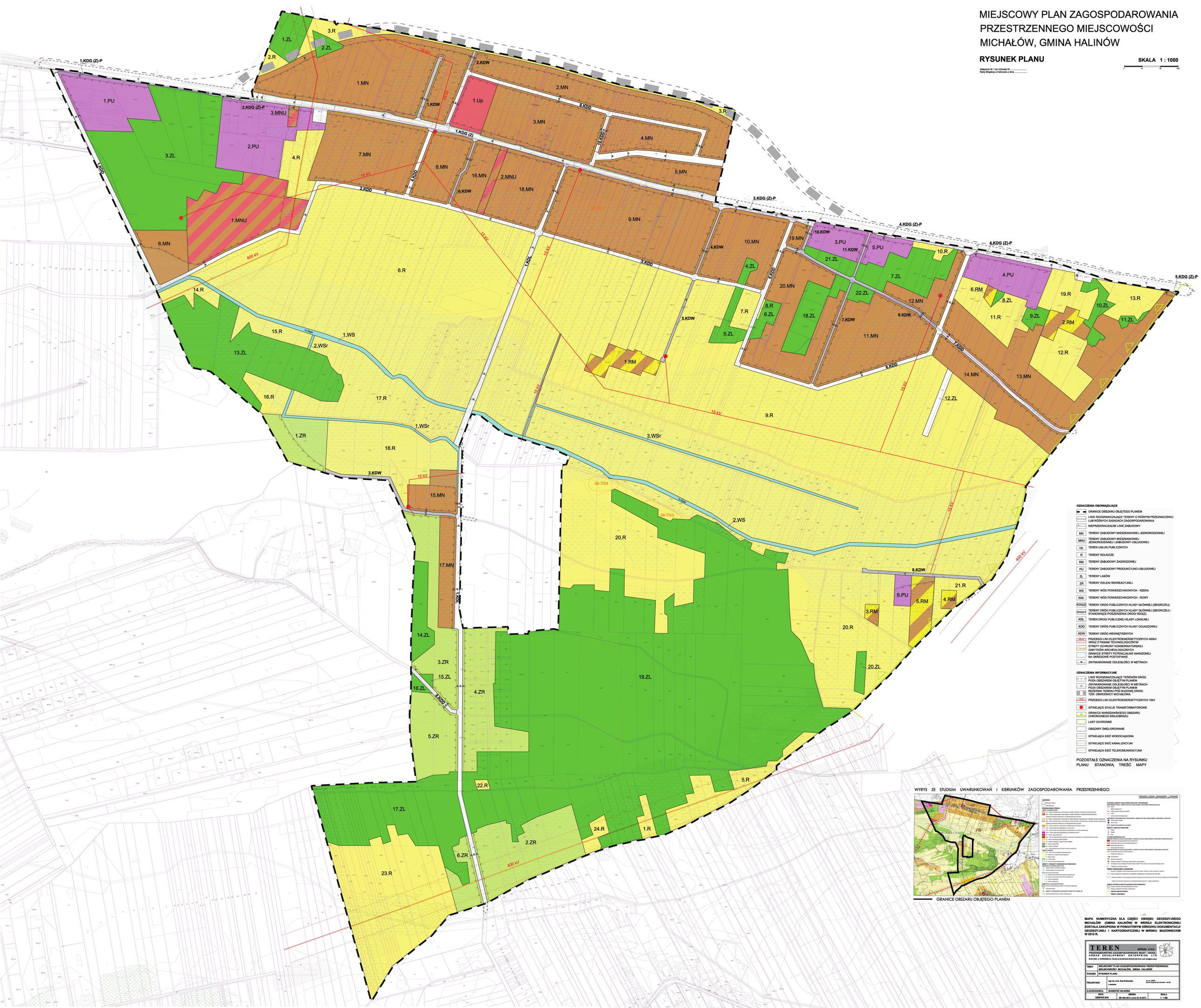

OZNACZENIA OBOWIĄZUJĄCE

- GRANICE OBSZARU OBJĘTEGO PLANEM
- LINIE ROZGRANICZAJĄCE TERENY O RÓŻNYM PRZEZNACZENIU LUB RÓŻNYCH ZASADACH ZAGOSPODAROWANIA.
- NIEPRZEKRACZALNE LINIE ZABUDOWY
- MN — TERENY ZABUDOWY MIESZKANIOWEJ JEDNORODZINNEJ
- MNU — TERENY ZABUDOWY MIESZKANIOWEJ JEDNORODZINNEJ I ZABUDOWY USŁUGOWEJ
- Up — TEREN USŁUG PUBLICZNYCH
- R — TERENY ROLNICZE
- RM — TERENY ZABUDOWY ZAGRODOWEJ
- PU — TERENY ZABUDOWY PRODUKCYJNO-USŁUGOWEJ
- ZL — TERENY LASÓW
- ZR — TERENY ZIELENI REKREACYJNEJ
- WS — TERENY WÓD POWIERZCHNIOWYCH - RZEKA
- WSr — TERENY WÓD POWIERZCHNIOWYCH - ROWY
- KDG(Z) — TERENY DRÓG PUBLICZNYCH KLASY GŁÓWNEJ (ZBIORCZEJ)
- KDG(Z)-P — TERENY DRÓG PUBLICZNYCH KLASY GŁÓWNEJ (ZBIORCZEJ) - STANOWIĄCE POSZERZENIA DRÓGI KDG(Z)
- KDL — TEREN DROGI PUBLICZNEJ KLASY LOKALNEJ
- KDD — TERENY DRÓG PUBLICZNYCH KLASY DOJAZDOWEJ
- KDW — TERENY DRÓG WEWNĘTRZNYCH
- 400 kV — PRZEBIEG LINII ELEKTROENERGETYCZNYCH 400kV WRAZ Z PASAMI TECHNOLOGICZNYMI
- STREFY OCHRONY KONSERWATORSKIEJ ZABYTKÓW ARCHEOLOGICZNYCH
- GRANICE STREFY POTENCJALNIE NARAŻONEJ NA OKRESOWE PODTAPIANIE
- 18 — ZWYMIAROWANE ODLEGŁOŚCI W METRACH

OZNACZENIA INFORMACYJNE

- LINIE ROZGRANICZAJĄCE TERENÓW DRÓG POZA OBSZAREM OBJĘTYM PLANEM
- 33 — ZWYMIAROWANE ODLEGŁOŚCI W METRACH POZA OBSZAREM OBJĘTYM PLANEM
- REZERWA TERENU PÓD BUDOWĘ DROGI TZW. OBWODNICY MICHAŁOWA
- 15 kV — PRZEBIEG LINII ELEKTROENERGETYCZNYCH 15kV
- ISTNIEJĄCE STACJE TRANSFORMATOROWE
- GRANICA WARSZAWSKIEGO OBSZARU CHRONIONEGO KRAJOBRAZU
- LASY OCHRONNE
- OBSZARY ZMELIOROWANE
- ISTNIEJĄCA SIEĆ WODOCIĄGOWA
- ISTNIEJĄCE SIEĆ KANALIZACYJNI
- ISTNIEJĄCA SIEĆ TELEKOMUNIKACYJNA

POZOSTAŁE OZNACZENIA NA RYSUNKU PLANU STANOWIĄ TREŚĆ MAPY

WYRYS ZE STUDIUM UWARUNKOWAŃ I KIERUNKÓW ZAGOSPODAROWANIA PRZESTRZENNEGO

GRANICE OBSZARU OBJĘTEGO PLANEM

MAPA NUMERYCZNA DLA CZĘŚCI OBRĘBU GEODEZYJNEGO MICHAŁÓW (GMINA HALINÓW) W WERSJI ELEKTRONICZNEJ ZOSTAŁA ZAKUPIONA W POWIATOWYM OŚRODKU DOKUMENTACJI GEODEZYJNEJ I KARTOGRAFICZNEJ W MIŃSKU MAZOWIECKIM W 2012 R.

TEREN SPÓŁKA Z O.O.
PRZEDSIĘBIORSTWO ZAGOSPODAROWANIA MIAST I OSIEDLI
URBAN DEVELOPMENT ENTERPRISE LTD
05-080 ZIELONKA, ul. PYSZNICKA 4a, PLUSKI, tel./fax 022/760-20-00/760-20-01/760-20-02, e-mail: biuro@teren.pl

TEMAT	MIEJSCOWY PLAN ZAGOSPODAROWANIA PRZESTRZENNEGO MIEJSCOWOŚCI MICHAŁÓW, GMINA HALINÓW		
RYSUNEK	RYSUNEK PLANU		
PROJEKTANCI	mgr inż. arch. Ewa Krakowska z zespołem		upr. nr. 13/86/61 wpisana Zbigniew Kaj Ulewicki - 101-02
ZLECENIODAWCA	BURMISTRZ HALINOWA		
DATA SIERPIEŃ 2010	UMOWA NR 350.2012 z dnia 24.10.2012		SKALA 1 : 1 000