MIEJSCOWY PLAN ZAGOSPODAROWANIA PRZESTRZENNEGO MIEJSCOWOŚCI MICHAŁÓW, GMINA HALINÓW

RYSUNEK PLANU

Załącznik Nr 1 do Uchwały Nr XXV.207.2016
Rady Miejskiej w Halinowie z dnia 21 września 2016 r.

SKALA 1 : 1000

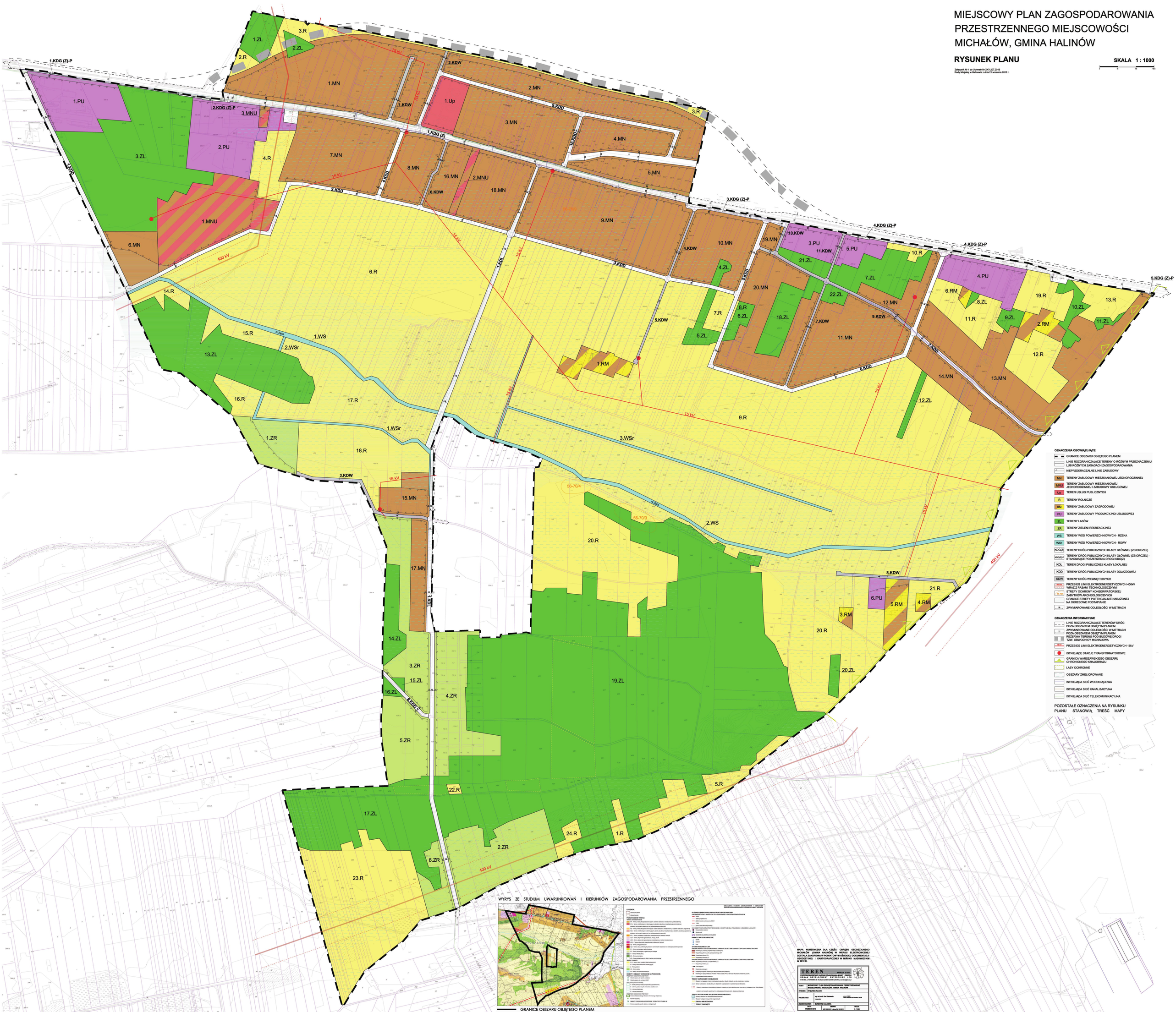

OZNACZENIA OBOWIĄZUJĄCE

- GRANICE OBSZARU OBJĘTEGO PLANEM
- LINIE ROZGRANICZAJĄCE TERENY O RÓŻNYM PRZEZNACZENIU LUB RÓŻNYCH ZASADACH ZAGOSPODAROWANIA
- NIEPRZEKRACZALNE LINIE ZABUDOWY
- MN — TERENY ZABUDOWY MIESZKANIOWEJ JEDNORODZINNEJ
- MNU — TERENY ZABUDOWY MIESZKANIOWEJ JEDNORODZINNEJ I ZABUDOWY USŁUGOWEJ
- Up — TEREN USŁUG PUBLICZNYCH
- R — TERENY ROLNICZE
- RM — TERENY ZABUDOWY ZAGRODOWEJ
- PU — TERENY ZABUDOWY PRODUKCYJNO-USŁUGOWEJ
- ZL — TERENY LASÓW
- ZR — TERENY ZIELENI REKREACYJNEJ
- WS — TERENY WÓD POWIERZCHNIOWYCH - RZEKA
- WSr — TERENY WÓD POWIERZCHNIOWYCH - ROWY
- KDG(Z) — TERENY DRÓG PUBLICZNYCH KLASY GŁÓWNEJ (ZBIORCZEJ)
- KDG(Z)-P — TERENY DRÓG PUBLICZNYCH KLASY GŁÓWNEJ (ZBIORCZEJ) - STANOWIĄCE POSZERZENIA DROGI KDG(Z)
- KDL — TEREN DROGI PUBLICZNEJ KLASY LOKALNEJ
- KDD — TERENY DRÓG PUBLICZNYCH KLASY DOJAZDOWEJ
- KDW — TERENY DRÓG WEWNĘTRZNYCH
- 400 kV — PRZEBIEG LINII ELEKTROENERGETYCZNYCH 400kV WRAZ Z PASAMI TECHNOLOGICZNYMI
- Gz-101 — STREFY OCHRONY KONSERWATORSKIEJ ZABYTKÓW ARCHEOLOGICZNYCH
- GRANICE STREFY POTENCJALNIE NARAŻONEJ NA OKRESOWE PODTAPIANIE
- 38 — ZWYMIAROWANE ODLEGŁOŚCI W METRACH

OZNACZENIA INFORMACYJNE

- LINIE ROZGRANICZAJĄCE TERENÓW DRÓG POZA OBSZAREM OBJĘTYM PLANEM
- ZWYMIAROWANE ODLEGŁOŚCI W METRACH POZA OBSZAREM OBJĘTYM PLANEM
- REZERWA TERENU POD BUDOWĘ DROGI TZW. OBWODNICY MICHAŁOWA
- 15 kV — PRZEBIEG LINII ELEKTROENERGETYCZNYCH 15kV
- ISTNIEJĄCE STACJE TRANSFORMATOROWE
- GRANICA WARSZAWSKIEGO OBSZARU CHRONIONEGO KRAJOBRAZU
- LASY OCHRONNE
- OBSZARY ZMELIOROWANE
- ISTNIEJĄCA SIEĆ WODOCIĄGOWA
- ISTNIEJĄCA SIEĆ KANALIZACYJNA
- ISTNIEJĄCA SIEĆ TELEKOMUNIKACYJNA

POZOSTAŁE OZNACZENIA NA RYSUNKU PLANU STANOWIĄ TREŚĆ MAPY

WYRYS ZE STUDIUM UWARUNKOWAŃ I KIERUNKÓW ZAGOSPODAROWANIA PRZESTRZENNEGO

GRANICE OBSZARU OBJĘTEGO PLANEM

MAPA NUMERYCZNA DLA CZĘŚCI OBRĘBU GEODEZYJNEGO MICHAŁÓW GMINA HALINÓW W WIDOLE ELEKTRONICZNEJ ZOSTAŁA ZAŁOŻONA W POWIATOWYM OŚRODKU DOKUMENTACJI GEODEZYJNEJ I KARTOGRAFICZNEJ W MIŃSKU MAZOWIECKIM W 2012 R.

TEREN	BIURA: 2 F.O.G. PRZEDSIĘBIORSTWO GEODEZYJNE I KARTOGRAFICZNE "GEOTERAN" SPÓŁKA Z O.O. 04-081 WARSZAWA, UL. GRANICZNA 10 TEL. 0-22 / 812-00-00
TEMAT	MIEJSCOWY PLAN ZAGOSPODAROWANIA PRZESTRZENNEGO MIEJSCOWOŚCI MICHAŁÓW, GMINA HALINÓW
STADIUM	STUDIUM PLANU
PROJEKTANT	mgr inż. arch. Ewa Kozłowska — upr. nr 1/0001 Mazowiecka Izba Urbanistów i Planistów — 04-081 Warszawa, ul. Graniczna 10
Z.DOKONAŁA:	DYREKTOR:
DATA: WRZESIEŃ 2016	DATA: DATA: 30.09.2016 DATA: 30.10.2012
SKALA: 1:1000	