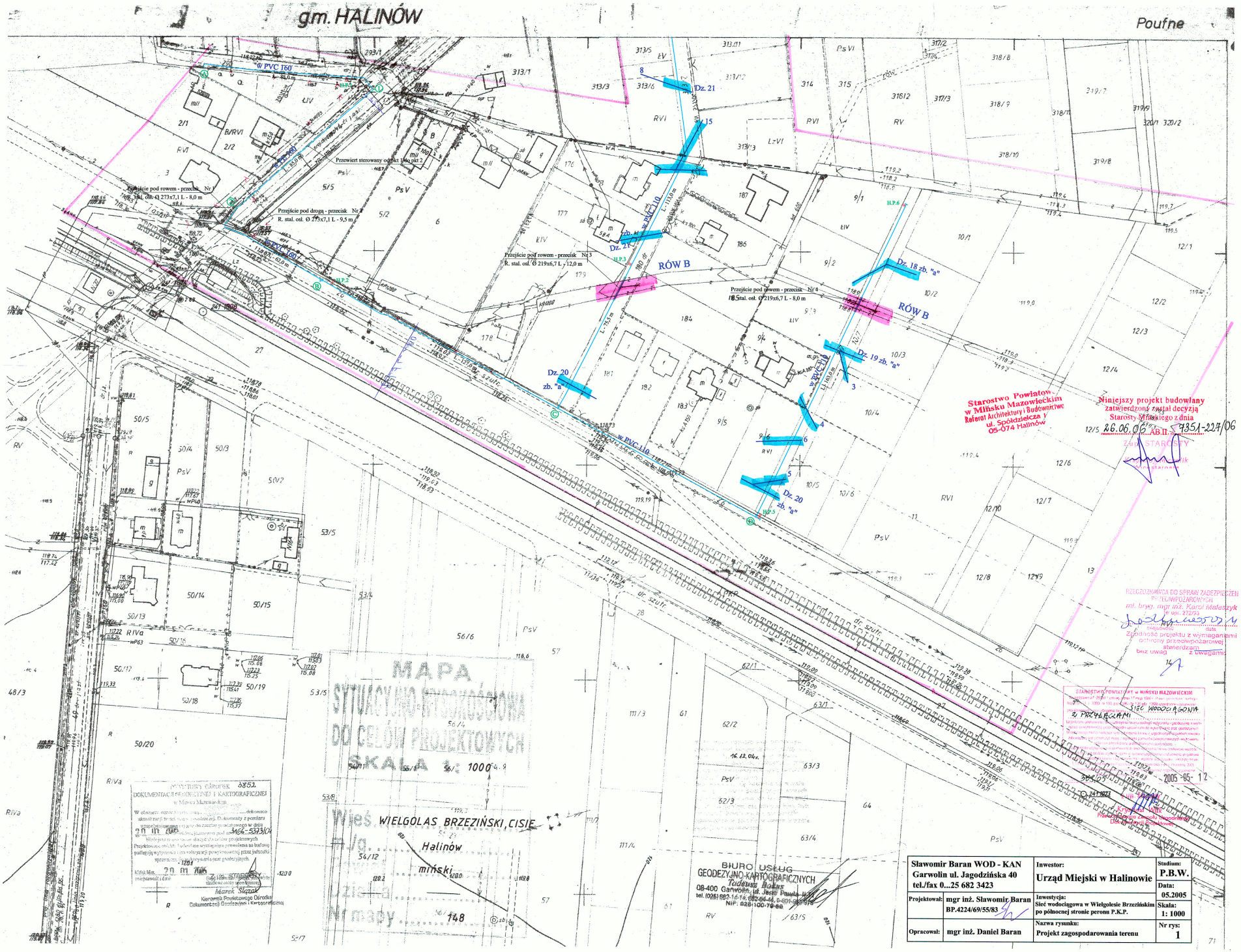
gm. HALINÓW
Poufne
w PVC 160
Przewiert sterowany od pkt 1 do pkt 2
Przejście pod rowem - przecisk Nr 1
R. stal. osł. Ø 273x7,1 L - 8,0 m
Przejście pod drogą - przecisk Nr 2
R. stal. osł. Ø 273x7,1 L - 9,5 m
Przejście pod rowem - przecisk Nr 3
R. stal. osł. Ø 219x6,7 L - 12,0 m
Przejście pod rowem - przecisk Nr 4
R. stal. osł. Ø 219x6,7 L - 8,0 m
RÓW B
RÓW B
Dz. 21
Dz. 18 zb. "a"
Dz. 19 zb. "a"
Dz. 20 zb. "a"
Dz. 20 zb. "a"
w PVC 110
Starostwo Powiatowe w Mińsku Mazowieckim
Referat Architektury i Budownictwa
ul. Spółdzielcza 1
05-074 Halinów
Niniejszy projekt budowlany zatwierdzony został decyzją Starosty Mińskiego z dnia 26.06.06 AB.II.7351-227/06
Z up. STAROSTY
MAPA SYTUACYJNO-WYSOKOŚCIOWA DO CELÓW PROJEKTOWYCH
SKALA 1:1000
Wieś WIELGOLAS BRZEZIŃSKI, CISIE
Halinów
miński
Nr mapy 148
BIURO USŁUG GEODEZYJNO-KARTOGRAFICZNYCH
Tadeusz Bokas
08-400 Garwolin, ul. Jana Pawła II
2005-05-12
Sławomir Baran WOD - KAN
Garwolin ul. Jagodzińska 40
tel./fax 0...25 682 3423
Inwestor:
Urząd Miejski w Halinowie
Stadium: P.B.W.
Data: 05.2005
Projektował: mgr inż. Sławomir Baran BP.4224/69/55/83
Inwestycja: Sieć wodociągowa w Wielgolesie Brzezińskim po północnej stronie peronu P.K.P.
Skala: 1: 1000
Opracował: mgr inż. Daniel Baran
Nazwa rysunku: Projekt zagospodarowania terenu
Nr rys: 1