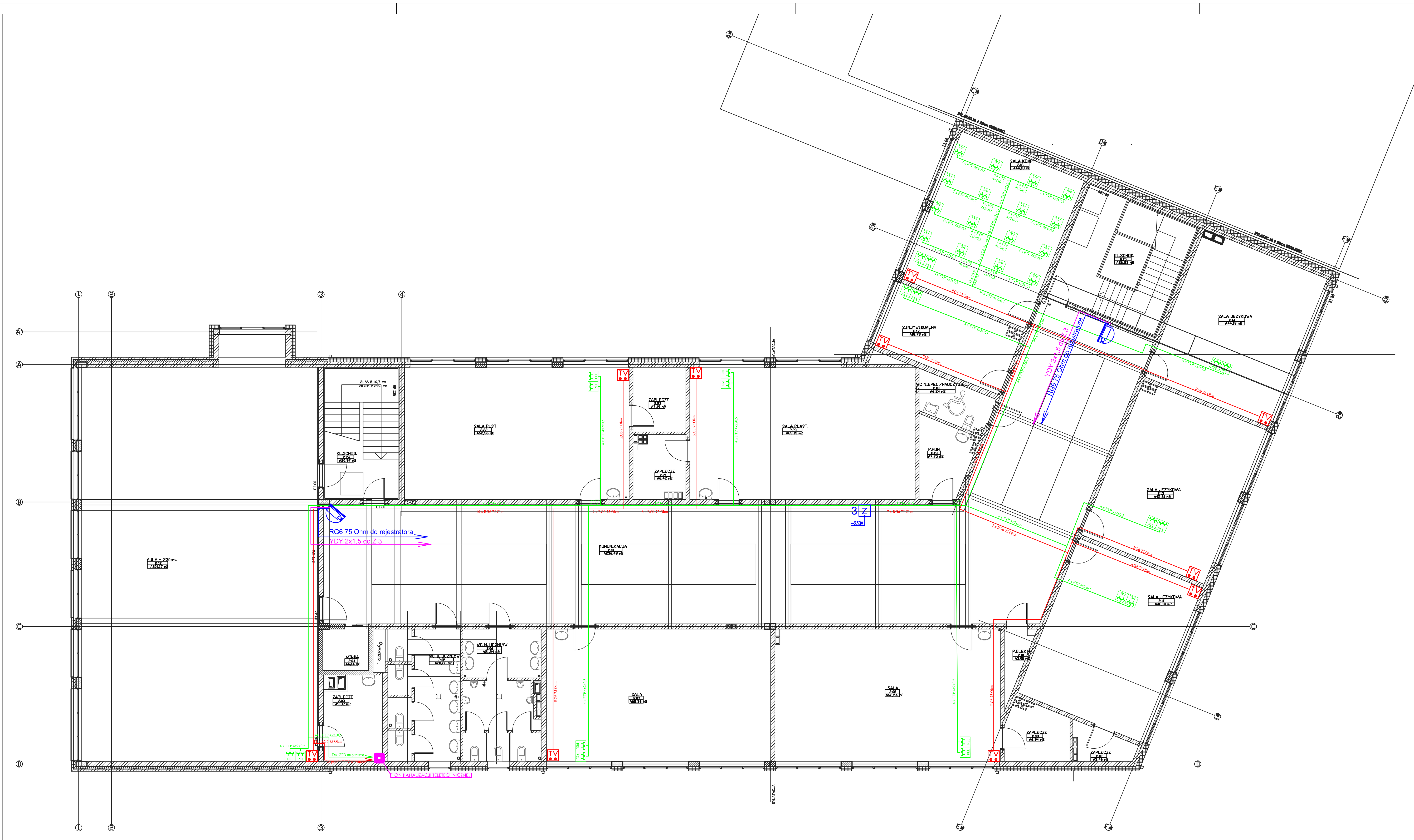

Zestawienie urządzeń:

A. System telewizji naziemnej:

TV	Gniazdo RTV	10 szt.

Antena DVB-T do odbioru telewizji naziemnej umieszczony na dachu budynku. Lokalizację ustalić na etapie budowy, jest to związane z brakiem możliwości ustalenia najlepszego miejsca do odbioru sygnału na etapie projektu.

B. System telewizji dozorowej:

	Kamera wewnętrzna kopułkowa	2 szt.
Z	Zasilacz	1 szt.

C. Sieć strukturalna:

PEL	Gniazdo 2x RJ 45, kat. 6	36 szt.

1. Wszystkie prace należy wykonywać zgodnie z Warunkami Technicznymi Wykonywania i Odbioru Robót Budowlano-Montażowych, zgodnie z obowiązującymi przepisami i Polskimi Normami oraz zasadami sztuki budowlanej, instrukcjami producentów poszczególnych materiałów i przepisami BHP przez odpowiednio wykwalifikowanych pracowników, pod stałym nadzorem technicznym.
2. Wszystkie wbudowywane wyroby muszą posiadać: aprobatę techniczną, obowiązkowy certyfikat zgodności i oznaczenie znakiem bezpieczeństwa „B" lub świadectwo dopuszczenia Urzędu Dozoru Technicznego dla urządzeń poddozorowych albo: dobrowolny certyfikat zgodności i oznaczenie nadanymi znakami zgodności („PN", „E", „O") lub deklarację zgodności z obowiązującymi przepisami oraz Polskimi Normami i aprobatą techniczną.
3. Wszystkie wymiary przed zamówieniem sprawdzić na budowie.
4. W razie jakichkolwiek wątpliwości na budowie skontaktować się z projektantem.
5. Wszelkie zmiany należy uzgadniać z projektantem.

WYKONAWCY I PODWYKONAWCY ZOBOWIĄZANI SĄ DO SPRAWDZENIA PROJEKTU, A W SZCZEGÓLNOŚCI WYMIARÓW PRZED PRZYSTĄPIENIEM DO PRAC BUDOWLANYCH

INWESTOR	Gmina Halinów ul. Spółdzielcza 1 05-074 Halinów
INWESTYCJA	Budowa gimnazjum przy Zespole Szkół w Halinowie
LOKALIZACJA	ul. Okuniewska 115, 05-074 Halinów, Nr działki: 18/7, 18/8, 19/6, 66/71, 66/72
STADIUM	Projekt wykonawczy

JEDNOSTKA PROJEKTOWA

DEMIURG kompleksowa obsługa inwestycji

ul. Płowiecka 11/2
60-277 Poznań
tel./fax: +48 61 662 11 40
www.demiurg.com.pl

FUNKCJA	IMIĘ I NAZWISKO	NR UPR.	PODPIS
PROJEKTOWAŁ	Maciej Medyński		
OPRACOWAŁ	Michalina Stępa		
SPRAWDZIŁ	mgr inż. Grzegorz Medyński	D-1257/08	
TREŚĆ RYS.	**System TV dozorowej i przemysłowej oraz sieć strukturalna RZUT 2 PIĘTRA**		SKALA 1:100
DATA	MAJ 2013	NR KONTRAKTU	000985
BRANŻA IT	NR REWIZJI 00	NR RYSUNKU IT.07	

Rysunek stanowi własność firmy DEMIURG i nie może być kopiowany, rozpowszechniany, modyfikowany i udostępniany osobom trzecim bez wcześniejszej pisemnej zgody właściciela.