Plan Zagospodarowania Terenu
Skala 1:500

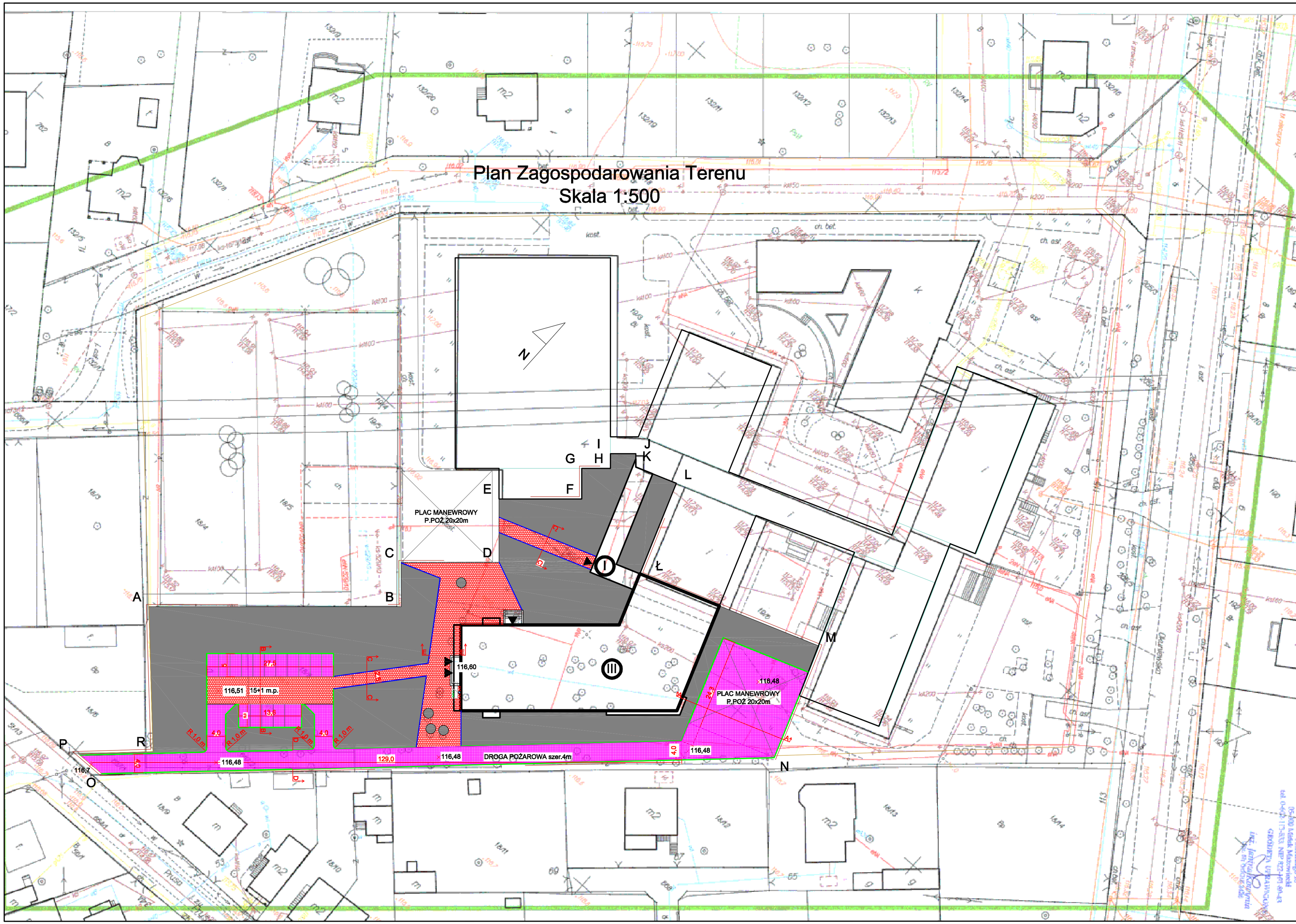

LEGENDA:

- TEREN INWESTYCJI
- A,...R ZAKRES OPRACOWANIA
- BUDYNEK PROJEKTOWANY
- PROJEKTOWANY ŁĄCZNIK ORAZ NOWE WEJŚCIE DO SALI GIM.
- BUDYNEK ISTNIEJĄCY
- Kostka brukowa EKO II ułożona bez ekootworów
- Kostka brukowa EKO II ułożona z ekootworami
- Krawężniki 15x30x100
- Opornik betonowy 10x25x100
- POWIERZCHNIA BIOLOGICZNIE CZYNNA
- WEJŚCIE
- 116,43 Rzędne nawierzchni

1. Wszystkie prace należy wykonywać zgodnie z Warunkami Technicznymi Wykonywania i Odbioru Robót Budowlano-Montażowych, zgodnie z obowiązującymi przepisami i Polskimi Normami oraz zasadami sztuki budowlanej, instrukcjami producentów poszczególnych materiałów i przepisami BHP przez odpowiednio wykwalifikowanych pracowników, pod stałym nadzorem technicznym.
2. Wszystkie wbudowywane wyroby muszą posiadać: aprobatę techniczną, obowiązkowy certyfikat zgodności i oznaczenie znakiem bezpieczeństwa „B" lub świadectwo dopuszczenia Urzędu Dozoru Technicznego dla urządzeń poddozorowych albo: dobrowolny certyfikat zgodności i oznaczenie nadanymi znakami zgodności („PN", „E", „D") lub deklarację zgodności z obowiązującymi przepisami oraz Polskimi Normami i aprobatą techniczną.
3. Wszystkie wymiary przed zamówieniem sprawdzić na budowie.
4. W razie jakichkolwiek wątpliwości na budowie skontaktować się z projektantem.
5. Wszelkie zmiany należy uzgadniać z projektantem.

WYKONAWCY I PODWYKONAWCY ZOBOWIĄZANI SĄ DO SPRAWDZENIA PROJEKTU, A W SZCZEGÓLNOŚCI WYMIARÓW PRZED PRZESTĄPIENIEM DO PRAC BUDOWLANYCH

INWESTOR	Gmina Halinów ul. Spółdzielcza 1 05-074 Halinów
INWESTYCJA	Budowa gimnazjum przy Zespole Szkół w Halinowie
LOKALIZACJA	ul. Okuniewska 115, 05-074 Halinów nr działki 19/6
STADIUM	Projekt wykonawczy

JEDNOSTKA PROJEKTOWA

DEMURG
kompleksowa obsługa inwestycji

ul. Pływiecka 11/2
60-277 Poznań
tel./fax: +48 61 662 11 40
www.demurg.com.pl

FUNKCJA	IMIĘ I NAZWISKO	NR UPR.	PODPIS
PROJEKTOWAŁ	mgr inż. Robert Giernsa	WKP/0254/POOD/08	
SPRAWDZIŁ	mgr inż. Krzysztof Olszewski	WKP/0314/PWOD/11	
OPRACOWAŁ	inż. Szymon Bledny		

TREŚĆ RYS.	**Plan sytuacyjny**		SKALA 1:500
DATA	MAJ 2013	NR KONTRAKTU	000985
BRANŻA D	NR REWIZJI 00	NR RYSUNKU D.01	

Rysunek stanowi własność firmy DEMURG i nie może być kopiowany, rozpowszechniany, modyfikowany i udostępniony osobom trzecim bez wcześniejszej pisemnej zgody właściciela.